فخورون و أقوياء
centre fiers & forts

NIEUWSBRIEF

Het einde van een ongewoon schooljaar

⊹ 2024 ⊹

IK STEUN

De resultaten van een onrustig schooljaar

De kleine Fiers & Forts op school

Het schooljaar begon met de aardbeving, die de start van het nieuwe schooljaar vertraagde, gevolgd door grote stakingen van leraren die enkele maanden duurden. Desondanks hielden de kinderen vol om het programma te volgen en door te gaan met leren. Ze werden zeer goed ondersteund door ons onderwijsteam, onze ergotherapeut en de bijles leraar Hicham, die een alternatieve lesmethode biedt. Al onze basisschoolkinderen gaan naar het volgende schooljaar en 6 van hen gaan naar de middelbare school!

Meer en meer middelbare scholieren

Elk jaar groeit ons aantal kinderen op de middelbare school. Dit jaar waren er 12, waaronder 7 in hun eerste jaar op de middelbare school, een belangrijke en moeilijke stap. Deze stap was te groot voor een van onze kinderen, die volgend jaar het jaar zal overdoen. Om hen te ondersteunen, hebben we dit jaar elke avond ondersteuningsklassen opgezet met een universitair student, Youssef, die groots werk heeft verricht met onze middelbare scholieren.

Onze jongeren in de bovenbouw van de middelbare school en in opleiding volgen hun pad

Dit jaar hebben onze 2 bovenbouw middelbare scholieren ijverig gewerkt ondanks de moeilijkheden en stakingen. Net als de onderbouw middelbare scholieren hebben ze veel steun gekregen van bijles leraar Youssef. De 2 jongeren in opleiding hebben het einde van hun opleiding bereikt en zijn geslaagd. Goed gedaan!

Een geweldige prestatie :
Het einde van onze steun aan de jongeren die nu zelstandig zijn

Twee jaar geleden vlogen 6 van onze oudere jongeren van het nest door het centrum fysiek te verlaten, terwijl ze nog steeds buiten werden begeleid, bij hun familie of in een gedeelde accommodatie.

We zijn **verheugd** en **trots** dat we met jullie kunnen delen dat ze hun studie en beroepsopleiding hebben afgerond en nu klaar zijn om de stap naar het werkende leven te wagen. 5 van hen hebben al een baan gevonden.

Onze steun loopt ten einde, maar ze zijn voor altijd Fiers & Forts en zijn een voorbeeld voor alle jongeren. Nogmaals goed gedaan, we zijn allemaal erg trots op ze.

De tweede generatie jongeren die het nest verlaat

Een nieuwe fase voor onze jongeren

Onze kinderen blijven groeien en nu is een tweede generatie klaar om op te gaan. Volgend jaar zullen 5 jongeren worden begeleid in hun familieomgeving, altijd nauwlettend in de gaten gehouden door het onderwijsteam en ondersteund door het Centrum. Het is een bijzonder moment om onze oudsten deze volgende stap te zien zetten, die hen een beetje dichter bij zelfstandigheid en toekomstige integratie brengt, wat ons uiteindelijke doel is voor deze prachtige kinderen die we hebben zien opgroeien. Dit vertrek herinnert ons aan de cyclus van ondersteuning, en nieuwe kuikentjes zullen in de herfst bij het nest komen om beschermd, geliefd en ondersteund te worden.

Het hebben kunnen verwelkomen en ondersteunen door al deze jaren heen,

deze 6 jongvolwassenen die nu zelfstandig zijn en deze 5 jongeren die zich voorbereiden om van het nest te vliegen...

... Is dankzij jullie !!

Zonder jou kunnen we niets bereiken. Dankzij uw steun zijn deze kinderen uitgegroeid tot bloeiende jonge volwassenen, die in staat zijn om hun leven in eigen hand te nemen en zich in de wereld te integreren.

Bedankt uit de grond van onze harten.

IK ONDERSTEUN DE KINDEREN !

Een onvergetelijk uitje met zijn allen in Essaouira !

Donderdag 27 juli 2024... een kleurrijke dag, vol emoties en glimlachen, die een dierbare herinnering zal blijven voor alle Fiers & Forts. We verlieten het centrum om samen de haven en het strand van Essaouira te gaan ontdekken. Ja, we gingen allemaal op avontuur: kinderen, leraren, koks, tuinmannen, huishoudsters, directie, het skateparkteam en zelfs onze lieve wachter. Hartelijk dank aan Damien, die deze geweldige dag mogelijk heeft gemaakt!

Mooie bijeenkomsten

De kinderen van de Montessori school

Nieuwe mensen ontmoeten is altijd een verrijkende ervaring voor onze kinderen. Ze vonden het geweldig om de kinderen van de Montessorischool te verwelkomen, hen rond te leiden door hun grote huis, hun sportveld, het skatepark... en samen een heerlijke snack te delen!

De ontmoeting met de kinderen van de vereniging Malaika

We waren ook erg blij om kinderen van de Malaika vereniging (kinderen met het syndroom van Down) te verwelkomen, voor een bezoek maar vooral voor een geweldig moment van samen delen tijdens een artistieke workshop.

Bedankt voor jullie bezoek en tot snel !

Bezoek aan de Jardin Majorelle

Dit jaar hadden een aantal van onze kinderen het geluk om verwelkomd te worden door de Majorelle Foundation, om de Majorelle tuin, het Berbers Museum en het Yves Saint-Laurent Museum te ontdekken. Naast een educatieve rondleiding onder leiding van uitstekende gidsen, namen de kinderen ook deel aan workshops die gekoppeld waren aan de verschillende bezoeken. De kinderen vonden het heerlijk om van omgeving te veranderen, om de kans te krijgen om zo'n mooie plek te bezoeken en ze waren erg geïnteresseerd in alle nieuwe dingen die ze leerden.

les fleurs de
أزهار
yves saint laurent

Enkele gebeurtenissen van ons jaar bij Fiers & Forts

Een heerlijke couscous met Royal Mansour

Vrijdag is couscous, maar deze vrijdag in februari was een heel speciale couscous. De Royal Mansour, een dierbare partner van Fiers & Forts, gaf ons de eer om voor het hele centrum een heerlijke couscous te bereiden. Heel erg bedankt dat jullie onze kinderen en ons team dit prachtige moment van vreugde hebben aangeboden.

Een beetje Yoga

Audrey (Yogang Studio) kwam bij ons langs om de kinderen een yogasessie aan te bieden. Het was een geweldige tijd, vol vreugde, gelach en sport natuurlijk. De kinderen hebben echt genoten van deze (her)ontdekking en vragen om meer!

Een nieuwe discipline, Parkour

De Fiers & Forts kregen dit jaar verschillende keren de kans om Parkour te ontdekken en te beoefenen, een nieuwe en spannende discipline waar ze erg van genoten.

Pottenbakken voor iedereen bij Beldine

Dit jaar zijn de kinderen verschillende keren naar het Beldine-atelier gegaan om aardewerk te maken. Het is een bijzonder rustgevende activiteit waar de kinderen echt van genieten. Hartelijk dank aan de pottenbakker en het team, die heel geduldig en educatief waren en hun passie en kennis hebben doorgegeven.

Film avonden... buiten !

Op bepaalde avonden in de vakantie toveren we onze multifunctionele zaal graag om in een bioscoop, maar deze keer organiseerden we openluchtbioscoopsessies! Op het sportveld, een groot laken gespannen, dekens en kussens, popcorn en een onvergetelijke avond die we deze zomer al hebben herhaald.

Altijd een plezier om Marrakech te verkennen

De meivakantie was een gelegenheid om weg te gaan van ons geliefde centrum en Tamesloht om Marrakech en zijn monumenten te verkennen. De kinderen houden altijd van deze verandering van omgeving en sfeer, die de routine doorbreekt en nieuwe beelden in hun hoofd plaatst.

Een spa-avond alleen voor onze meiden

We gingen niet naar de spa, maar improviseerden er een zelf! Voor één avond toverden we onze theaterzaal om in een gezellige cocon om al onze meisjes te ontvangen en te verzorgen. Op het programma: manicure, pedicure, handmassage, ontspanning...

'Zelliges' workshops

Sinds mei werken onze kinderen als kunstenaars en ambachtslieden aan een prachtig project om ons skatepark te versieren met zelliges. Een zellige is een klein stukje keramiek dat in Marokko veel gebruikt wordt als versiering. Met thema's als vriendschap, vrijheid, natuur en natuurlijk skateboarden lieten de kinderen eerst hun creativiteit de vrije loop. Daarna ontdekten en experimenteerden de kinderen in het Beldine-atelier met keramisch schilderen. De laatste fase, het leggen van de zelliges, is nu aan de gang en we beginnen de prachtige resultaten te zien. Hartelijk dank aan het skateparkteam en het Beldine-atelier voor de ondersteuning van dit creatieve project, dat een schat aan leermogelijkheden bood.

BALENCIAGA

Feest vieren is belangrijk !

Het is essentieel om gedurende het jaar samen te komen om te spelen, te dansen en te vieren dat we samen zijn... dus wat is er beter dan een feestelijke dag met sport en barbecue te organiseren! Na een race rond het centrum en het skatepark, gevolgd door het voetbaltoernooi, kreeg iedereen een diploma of medaille voordat ze zich rond een grote tafel verzamelden op het ritme van de muziek.

Leve de vakantie !

Wij willen ons eindejaarsfeest hier met jullie delen, een gedenkwaardig moment boordevol vreugde, gelach en dans. Onze kinderen deelden ook een stukje theater, liedjes, dansjes en hun passie voor duiven in een prachtige presentatie. We zijn zo trots op onze kinderen en onze teams!

Een sportzaal bij de Fiers et Forts

Sinds de oprichting heeft het Centrum zich aangepast aan de behoeften van jong en oud. Daarom hebben we jullie dit jaar gevraagd om samen met ons aan een project te werken... Het creëren van een sportzaal voor onze kinderen!

Jullie hebben gereageerd door de HelloAsso campagne om jullie heen te verspreiden en door financieel bij te dragen aan dit prachtige project, dat we **dankzij jullie** hebben kunnen uitvoeren. **Dank** aan elke donateur voor zijn deelname en dank aan de BMCI Foundation voor haar enorme steun.

De theaterzaal is nu klaar voor sportsessies. We moeten alleen nog de bokszak repareren en een nieuwe, geschikte vloer vinden!

De verschillende trainingssessies zijn al begonnen, met onze ergotherapeut/bokser en onze coördinator/karateka.

In de Fiers & Forts familie, zijn er ook...

Een geweldige vrijwilligster, **Joséphine**, kwam een paar weken met ons delen, tot grote vreugde van onze kinderen.

Een vrijwilliger met een groot hart, **Margalith**, die ons het plezier heeft gedaan om meer dan een maand bij ons te wonen!

Een heel aardige jongedame, **Quiterie**, die een paar dagen met de kinderen doorbracht en deelnam aan allerlei activiteiten: Engels, kralen, zeep maken, manden maken...

Een ongelooflijke vrijwillige tandartsassistente, **Miriam**, die de tandartspraktijk warm en vrolijk maakte door het te versieren, maar vooral door haar aanwezigheid.

Een geweldige verzorgster, **Marie**, die elke week op individuele basis met onze kinderen werkt met behulp van psycho-corporale therapie.

Louis, een gulle jongeman met een passie voor rollerblading, kwam het hele jaar door elke maandag langs om zijn passie door te geven aan onze kinderen.

De **partners** en **supporters** die ons opnieuw met veel gulheid, creativiteit en initiatief hebben gesteund:

- De **Fourtou Foundation**, en de hulp van Mr. Moustafa en Ousted Hicham,
- **ABCesar**, die genereus ons sportveld kwamen repareren en gereedschap doneerden,
- De **BMCI Foundation**, een altijd trouwe supporter,
- **Hotel Essaadi,** die altijd aan onze zijde staat,
- De **Majorelle Foundation**, die onze kinderen in staat stelde de sublieme Majorelle tuin en Musea te ontdekken,
- Een **prachtig concert** georganiseerd door **Marie-Fance Paul-Reynaud** ten voordele van Fiers & Forts en onze partners Trait d'Union pour le handicap,
- **La Villa des Orangers**, die een tentoonstelling en verkoop van werken van kunstenaar Noureddine Chater organiseerde ten voordele van Fiers & Forts.
- **Ripcurl**, dat een donatie heeft gedaan via Sarah en Eva.

- Aan de **gulle individuele donateurs**, die ons elke maand of van tijd tot tijd financieel helpen, die ons kleding, voedsel en voorraden geven, heel erg bedankt,
- Speciale dank aan **Nadjim en Damien**.
- Dank aan **Sarah en Cédric en hun vrienden** die de verjaardag van Cédric vierden door Fiers & Forts gul te steunen,
- Ook dank aan **Leslie**, die op haar verjaardag geld inzamelde voor onze kinderen.

Nog meer geweldige **peetouders**

Deze betrokkenheid op lange termijn is een enorme steun, want dankzij deze regelmatige donaties kunnen we de komende maanden met een gerust hart tegemoet zien. **Hartelijk dank** aan degenen die ons nu al steunen en **welkom aan degenen die zich binnenkort bij ons zullen aansluiten**!

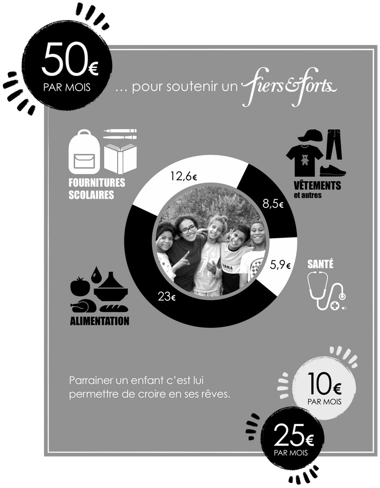

IK WIL PEETOUDER WORDEN !

Aan iedereen die we hebben benoemd,
(en nog meer aan degene die we zijn vergeten!)

BEDANKT voor het deel uitmaken van de grote Fiers & Forts familie
om samen met ons mee te werken, elk op jullie eigen manier, **voor onze kinderen**.

FIERS & FORTS SKATEPARK NIEUWS

We zitten alweer in seizoen 6! Aan het einde van vorig seizoen, na een vreugdevolle gebeurtenis, is de eerste groep ' geslaagd' voor het Edu-Skate programma, wat betekent dat ze de vele vaardigheden hebben geleerd die in de lessen zijn doorgegeven. Een van de nieuwigheden van dit seizoen is het opzetten van sessies voor meisjes.

HOUDA HEEFT ZICH BIJ HET TEAM AANGESLOTEN !

Houda is een geweldige jonge vrouw die een paar maanden geleden bij het Skatepark-team is gekomen. Ze is een voorbeeld voor onze meiden en we waarderen allemaal haar levens-energie en haar grote glimlach, om nog maar te zwijgen over het feit dat ze indruk op ons maakt op haar skateboard! Bedankt voor het delen van ons leven bij Fiers & Forts.

EEN SPECIAAL UITJE INCLUSIEF LASERGAME !!

Aan het einde van seizoen 5 werden de winnaars van de wedstrijden gefeliciteerd met een street skate trip naar Marrakech en daarna naar de lasergame! Een onvergetelijke ervaring voor jong en oud.

NIEUWE AANPLANT BIJ HET SKATEPARK

Het bedrijf “Proximité Courtage” heeft een actie uitgevoerd voor het Centrum door veel struiken te komen planten om de omgeving van het Skatepark, die steeds mooier wordt, verder vorm te geven!

Als je vaker dit soort nieuws wilt ontvangen,
volg ons dan op onze Instagram-accounts: **Centre Fiers & Forts** en **CJF Morocco** !

EEN WOORD VAN DE OPRICHTSTER

Hoe kan ik mijn oneindige vreugde uitdrukken, na 20 jaar, om onze ouderen zo goed te zien slagen in het leven terwijl ze voor altijd Fiers & Forts blijven? Wat een uitstekende voorbeelden voor de jongere generatie! Ik dank jullie allemaal voor jullie vertrouwen en loyaliteit!
Ik wens jullie allemaal een geweldige zomer!

Madou

Steun ons

Centre Fiers & Forts
BP 88 TAMESLOHT
42312 MARRAKECH
MAROC

contact@fiersetforts.org

This email was sent to <<Email Address>>
why did I get this? unsubscribe from this list update subscription preferences
Centre Fiers & Forts · BP 88 · Tamesloht 42312 · Morocco